МИНИСТЕРСТВО ТРУДА И СОЦИАЛЬНОГО РАЗВИТИЯ МУРМАНСКОЙ ОБЛАСТИ

(Минтрудсоцразвития Мурманской области)

ул. Полярные Зори, д.46а, г. Мурманск, 183025,
тел. (8152) 48-66-05, факс (8152) 48-66-06, e-mail: mintrudsoc@gov-murman.ru
ОКПО 64729431, ОГРН 1115190002146, ИНН/КПП 5190928241/519001001

от 04.10.2021 № 09-05/10035-СМ

на _____ от _____

Руководителям подведомственных учреждений

(по списку)

О проведении конкурса

Министерство труда и социального развития Мурманской области информирует, что АНО "Квартал Луи" проводит 4-й конкурс на заселение людей с инвалидностью в арт-поместье "Новые Берега", в котором молодые люди из разных регионов РФ имеют возможность заниматься спортом, туризмом и творчеством.

Для участия в конкурсе необходимо подать заявку, перейдя по данной ссылке: https://kvartal-lui.ru/novye-berega-4-konkurs-na-prozhivanie-v-art-pomeste/

Положение о конкурсе прилагается.

Просим разместить информацию на официальном сайте учреждения.

Приложение: на 13 л. в 1 экз.

Министра **С.Б. Мякишев**

ДОКУМЕНТ ПОДПИСАН ЭЛЕКТРОННОЙ ПОДПИСЬЮ
Подлинник электронного документа хранится
в системе электронного документооборота
Правительства Мурманской области

СВЕДЕНИЯ О СЕРТИФИКАТЕ ЭП

Сертификат:
0C13F8AB0B965237DB8F52F237A8C200F9CE64E7
Владелец: Мякишев Сергей Борисович
Действителен: с 07.10.2020 по 07.01.2022

А.Э. Геринг,
8 8152 48 66 77

КВАРТАЛ ЛУИ
ЖИВИ, ИМПРОВИЗИРУЙ!

АВТОНОМНАЯ НЕКОММЕРЧЕСКАЯ ОРГАНИЗАЦИЯ СОДЕЙСТВИЯ СОЦИАЛЬНОЙ АДАПТАЦИИ ЛИЧНОСТИ «КВАРТАЛ ЛУИ»
(АНО «Квартал Луи»)

УТВЕРЖДАЮ
Исполнительный директор
Автономной некоммерческой организации содействия социальной адаптации личности «Квартал Луи»

_____
Е. О. Кулагина
«15» сентября 2021

ПОЛОЖЕНИЕ

15.09.2021

О четвертом конкурсе

на проживание в Арт-поместье

«Новые Берега»

1. ОБЩИЕ ПОЛОЖЕНИЯ

1.1. Данное положение определяет цели, задачи, порядок, условия участия, проведения и подведения итогов конкурса на проживание и обучение в Арт-поместье «Новые берега» (далее – Конкурс).

1.2. Конкурс проводится Автономной некоммерческой организацией содействия социальной адаптации личности «Квартал Луи» (далее – АНО «Квартал Луи») в рамках проекта «Квартал Луи 3.0 – открывая территории, расширяя сообщество» (далее – Проект).

1.3. Миссия Проекта – создание деловых, творческих, образовательных, социальных возможностей для молодых людей с инвалидностью.

1.4. Арт-поместье «Новые берега» (далее – Арт-поместье) – современная резиденция для молодых людей с инвалидностью, в которой они могут воплотить в жизнь свои инициативы, получить образование, найти работу и стать частью активного инклюзивного сообщества.

1.5. Цель настоящего Конкурса – привлечение в сообщество Арт-поместья молодых людей с инвалидностью, способных к деятельному участию в жизни Арт-поместья и нацеленных на получение образования, самореализацию в деловой сфере, творчестве, спорте, культуре, туризме и других сферах.

1.6. В текущем конкурсе для молодых людей с инвалидностью – победителей Конкурса доступны два сценария проживания: **«Самостоятельность. Профориентация. Драйв» – проживание в качестве студента, «Арт-резиденция» - проживание в качестве резидента.**

1.7. **Проживание в качестве студента («Самостоятельность. Профориентация. Драйв»)** предполагает развитие навыков самостоятельной жизни, личностных и профессиональных качеств, а также прохождение профессионального обучения по одной или нескольким программам:

- ассистент экскурсовода (гида)
- вожатый
- специалист службы приема и размещения (в гостиницах).

По итогам прохождения программы профессионального обучения выдается удостоверение (удостоверения) о профессии.

На сценарий "Самостоятельность. Профориентация. Драйв" принимаются лица, имеющие основное общее образование (9 классов), в том числе выпускники коррекционных школ III, IV, VI, VII видов.

Форма обучения – очная.

Стандартный срок проживания – 2 года. По итогам проживания и обучения возможна пролонгация пребывания в арт-поместье на 1 год по желанию студента и решению Общественного совета.

1.8. **Проживание в качестве резидента ("Арт-резиденция")** предполагает реализацию на базе арт-поместья "Новые берега" авторского проекта.

Авторские проекты должны быть направлены на решение общественно значимых проблем, могут быть посвящены творчеству, дизайну, образованию, просветительской деятельности, коммерции, социальному предпринимательству, изобретательству и другим сферам по желанию участника. Проекты могут быть реализованы в индивидуальном, групповом формате.

Проживание в качестве резидента предполагает прохождение очной акселерационной программы по обучению проектной деятельности и защиту проекта на первом году проживания.

Стандартный срок проживания – 5 лет. По итогам проживания возможна пролонгация пребывания с учетом результатов по решению Общественного совета.

1.9. Участие в Конкурсе бесплатное, по вопросам трансфера до места проведения Конкурса – см. п.6.2.,6.3.

1.10. Количество доступных мест для проживания резидентов в рамках четвертого конкурса – **13**, из них доступных мест для людей, использующих коляску – **8**.

1.11. Участник конкурса имеет право выбрать один или сразу два сценария проживания.

1.12. Общее руководство, организационно-техническое сопровождение Конкурса осуществляется Общественным Советом Конкурса, включающим в себя сотрудников АНО «Квартал Луи» и иных лиц согласно пункту 4.2. настоящего Положения.

1.13. Конкурс носит публичный характер.

1.14. Информация о конкурсе размещается в специальном разделе сайта Автономной некоммерческой организации содействия социальной адаптации личности «Квартал Луи» http://kvartal-lui.ru/, в группе в социальной сети ВКонтакте https://vk.com/kvartal_lui, федеральных СМИ, СМИ Пензенской области.

1.15. Итоги конкурса будут подведены до 01.11.2021 г., заселение победителей в Арт-поместье предполагается с 02.11.2021.

2. УСЛОВИЯ УЧАСТИЯ

2.1. Участниками конкурса могут быть молодые люди с 18 до 30 лет с разными формами инвалидности, проживающие в стационарных условиях, в том числе домах ветеранов и психоневрологических интернатах, а в также домашних условиях.

2.2. В качестве участников в четвертом конкурсе могут выступать лица, обладающие полной дееспособностью, имеющие возможность сами осуществлять за собой уход и обходиться без сопровождающего лица.

2.3. Критерии конкурсного отбора студентов и резидентов:

1) гражданство Российской Федерации

2) владение четкими целями проживания в Арт-поместье «Новые берега»

3) готовность проживать в арт-поместье без сопровождающих и самостоятельно обустраивать свой быт

4) нацеленность на освоение новых навыков и занятие социально активной деятельностью

5) при необходимости – готовность самостоятельно проявлять инициативу в организации собственного обучения на базе выбранных образовательных организаций

6) готовность принимать деятельное участие в мероприятиях и проектах АНО «Квартал Луи», в том числе проводимых на базе Арт-поместья «Новые берега», быть готовыми интегрироваться в инклюзивное сообщество организации, региона, РФ

7) для конкурсантов по сценарию «Самостоятельность. Профориентация. Драйв» (кандидатов в студенты) – наличие основного общего образования (см. п.1.7.)

8) для конкурсантов по сценарию «Арт-резиденция» (кандидатов в резиденты) – наличие проектной идеи.

2.4. Приоритет отдается следующим участникам:

1) нацеленным приобретать новые навыки и делиться ими с другими резидентами, проводить тренинги, мастер-классы и другие обучающие мероприятия

2) имеющим возможность участвовать в организации и проведении культурных, досуговых, спортивных и иных мероприятий на базе Арт-поместья;

3) имеющим опыт участия в инклюзивных проектах и мероприятиях.

2.5. Несоответствие условиям участия в конкурсе и критериям конкурсного отбора может стать причиной отказа в заявке.

2.6. Студенты и резиденты имеют возможность:

- работать и пользоваться услугам социально-предпринимательских площадок (арт-кафе и цех по производству полуфабрикатов, эко-ферма, реабилитационно-оздоровительный центр) Арт-поместья, а также всех доступных площадок АНО «Квартал Луи»
- заниматься творчеством – посещать и организовывать выставки, концерты и другие творческие мероприятия, мастер-классы
- принимать участие в туристических поездках АНО “Квартал Луи”
- стать членами спортивных команд АНО “Квартал Луи”.

2.7. Студенты и резиденты при наличии соответствующих компетенций имеют возможность стать наставниками для других резидентов Арт-поместья в области проектной, творческой, спортивной деятельности, организации досуга и прочих сферах.

2.8. Текущий конкурс не предполагает проживание с победителями сопровождающих.

3. ПОРЯДОК И СРОКИ ПРОВЕДЕНИЯ КОНКУРСА

3.1. Конкурс проводится в четыре этапа:

1) заочный
2) онлайн-собеседование
3) очная стажировка
4) подведение итогов.

3.2. Для участия в заочном этапе Конкурса участник заполняет заявку - форму на сайте, расположенную по адресу: http://kvartal-lui.ru.

3.3. Заявки на текущий конкурс принимаются до 08.10.2021, до 23:59 по Московскому времени.

3.4. Заявка должна содержать:

- указание выбранного сценария (сценариев) проживания в Арт-поместье
- развернутое обоснование желания участвовать в проекте «Арт-поместье «Новые Берега»
- собственные ожидания от проживания в Арт-поместье
- для кандидатов в студенты – перечень навыков, которые планируется приобрести во время проживания
- для кандидатов в резиденты – описание проектной идеи.

Заявка может включать по желанию участника:

- планы по работе на социально-предпринимательских площадках Арт-поместья
- рассказ об опыте участия в стажировках и в других подобных мероприятиях, в том числе организуемых АНО «Квартал Луи», а также иную информацию.

3.5. По желанию участника к заявке могут быть приложены материалы в электронном виде любых форматов, подтверждающие его опыт или намерения участвовать в жизни Арт-поместья.

3.6. В случае успешного прохождения заочного этапа, Организационный комитет направляет участнику приглашение на собеседование, проходящее в дистанционном формате в срок до 15.10.2021.

3.7. По результатам собеседования формируется состав участников стажировки в срок до 18.10.2021.

3.8. Стажировка проходит в очном формате в период с 25.10.2021 по 29.10.2021, программа стажировки включает информационные, культурные, творческие мероприятия, пробное проживание в арт-поместье «Новые берега».

3.9. По результатам стажировки в срок до 01.11.2021 формируется список победителей Конкурса, которые рекомендуются к заключению Договора аренды помещений с имуществом Арт-поместья «Новые берега».

3.10. О последующих заявочных кампаниях АНО «Квартал Луи» сообщает дополнительно.

3.11. Заявка на текущий конкурс подается индивидуально.

3.12. Заявка заполняется лицом с инвалидностью или в случае необходимости другим лицом.

3.13. Решение о заключении Договора аренды помещений с имуществом Арт-поместья «Новые берега» принимает руководство АНО «Квартал Луи» на основе Протокола заседания Общественного совета по результатам собеседования и прохождения стажировки.

4. ОБЩЕСТВЕННЫЙ СОВЕТ

4.1. В целях определения победителей создается Общественный совет.

4.2. Общественный совет:

- формируется руководством АНО «Квартал Луи»
- включает в себя представителей социальных служб, медицинских организаций, социально ориентированных некоммерческих организаций, инклюзивных тренеров – экспертов опыта, иных заинтересованных лиц и организаций, обладающих соответствующими компетенциями
- анализирует обоснованность, корректность, информативность поданных заявок
- организует собеседование по результатам отбора заявок
- проверяет соответствие конкурсантов категориям участников, критериям конкурсного отбора
- оценивает физические и психологические возможности участника к проживанию в Арт-поместье
- оценивает мотивированность участников к активной жизни в Арт-поместье, участие в работе инклюзивных площадок, в том числе на основе трудоустройства
- для студентов - оценивает возможности участника в обучении и развитии на базе Арт-поместья
- для резидентов - оценивает реалистичность проекта, его актуальность и возможность его реализации участником на базе Арт-поместья.

4.3. По результатам отбора заявок, собеседования и стажировки оформляются Протоколы, которые подписываются всеми членами Общественного совета.

5. ПРОЖИВАНИЕ РЕЗИДЕНТОВ

5.1. Победители настоящего конкурса – студенты и резиденты Арт-поместья размещаются в следующих пространствах:

- две квартиры-студии в многоквартирном доме по 2 человека
- первый отдельно стоящий дом - в 3 комнатах по 2 человека, 1 комнате на 1 человека
- второй отдельно стоящий дом - в 3 комнатах по 2 человека, 1 комнате на 1 человека.

5.2. Студенты и резиденты проживают самостоятельно, без услуг специалиста по уходу, без сопровождающего, при поддержке кейс-менеджера.

5.2. Не менее одного раз в год Общественный совет осуществляет анализ результатов проживания каждого студента и резидента в Арт-поместье. По оценке Общественного совета АНО «Квартал Луи» осуществляет пролонгацию

на последующий год по результатам деятельности студентов и резидентов в Арт-поместье.

5.3. Проживание в Арт-поместье осуществляется на условиях аренды помещения с имуществом. Ежемесячная оплата по договору не более 3 000 (Трех тысяч) рублей за одного человека, в зависимости от занимаемого помещения. Оплату жилищно-коммунальных услуг берет на себя АНО «Квартал Луи».

5.4. Студент и резидент при организационной и консультационной поддержке АНО «Квартал Луи» должен:

- проявлять инициативу при решении собственных бытовых вопросов, вопросов самообслуживания
- обеспечивать себя питанием, одеждой, предметами личного пользования
- связываться с различными службами при решении личных вопросов
- поддерживать чистоту в помещениях полностью самостоятельно или при частичной поддержке сотрудников АНО «Квартал Луи»
- проявлять инициативу при решении проблем с трудоустройством и получении образования при организационной и консультационной поддержке.

5.5. При ежегодной пролонгации проживания и иных случаях руководство АНО «Квартал Луи» имеет право организовывать повторные и внеочередные заседания Общественного совета для принятия соответствующих решений о перспективах дальнейшего проживания студентов и резидентов.

5.6. Помещения предоставляются в аренду с полной меблировкой и техникой, но с отсутствием посуды, текстиля.

5.7. Студенты и резиденты имеют право бесплатного пользования объектами инфраструктуры Арт-поместья, в том числе парковками, подъездными путями.

5.8. Студенты и резиденты имеют право оборудовать занимаемое помещение мебелью и иным имуществом, если такая установка мебели и/или иного имущества не повлечет вмешательства в работу инженерных и иных систем.

5.9. Резиденты имеют право содержать домашних животных по согласованию с руководством АНО «Квартал Луи».

5.10. Информация о подробной планировке помещений доступна в Приложении № 1 к настоящему Положению.

5.11. Пользование студентами и резидентами помещениями Арт-поместья должно происходить с учетом соблюдения прав и законных интересов проживающих и/или осуществляющих трудовую деятельность, проходящих обучение в нем граждан, требований пожарной безопасности, санитарно-гигиенических, экологических и иных требований законодательства.

5.12. АНО «Квартал Луи» не предоставляет полное материальное обеспечение проживания студентов и резидентов и не принимает на себя обязательств по организации всех возможных аспектов их жизнедеятельности.

5.13. Договор об аренде жилых помещений с имуществом Арт-поместья «Новые берега» может быть расторгнут:

- в случаях нарушения студентом / резидентом законодательства РФ, Правил проживания в Арт-поместье «Новые берега»

- по решению Общественного совета в процессе пролонгации проживания, либо внеочередного собрания Общественного совета
- по личному заявлению студента /резидента.

6. ЗАКЛЮЧИТЕЛЬНЫЕ ПОЛОЖЕНИЯ

6.1. Решения Общественного совета окончательные и не подлежат апелляции.

6.2. Конкурсанты во время очной стажировки, а также победители Конкурса осуществляют переезд в Арт-поместье самостоятельно.

6.3. АНО «Квартал Луи» оказывает помощь при прибытии участников очной стажировки и переезде победителей Конкурса только в пределах Пензы и Пензенской области по предварительному согласованию.

6.3. Задать вопросы можно на электронную почту: kvartal_lui@mail.ru, а также по телефону 8-841-2-78-12-24.

Приложение № 1: схемы расположения зданий, планировка квартир Арт-поместье «Новые берега»

ДВУХЭТАЖНАЯ КВАРТИРА

1 этаж

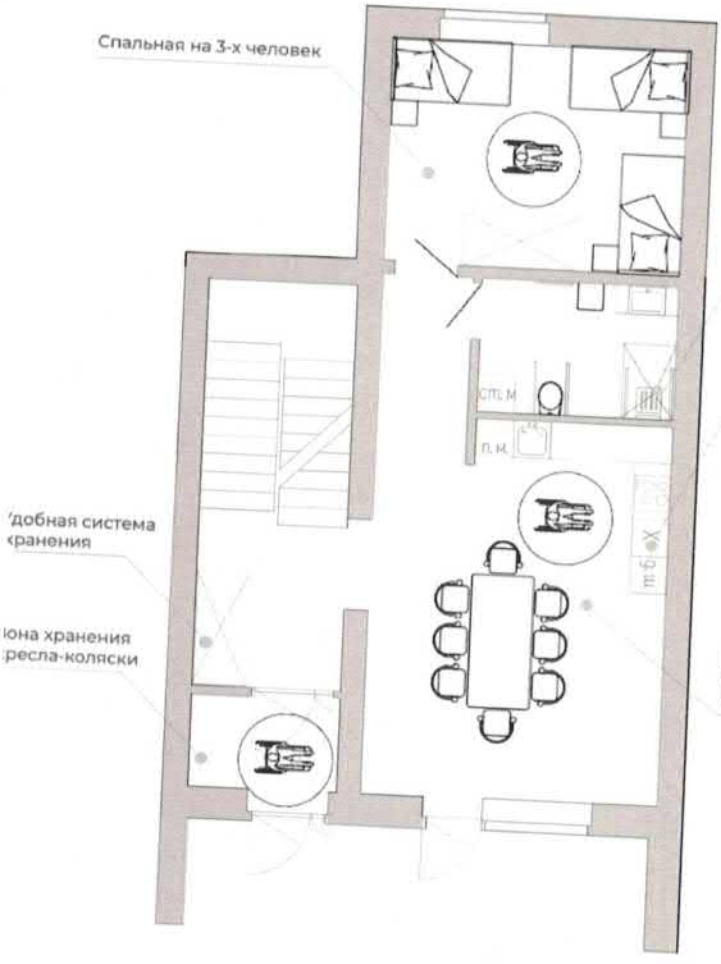

2 этаж

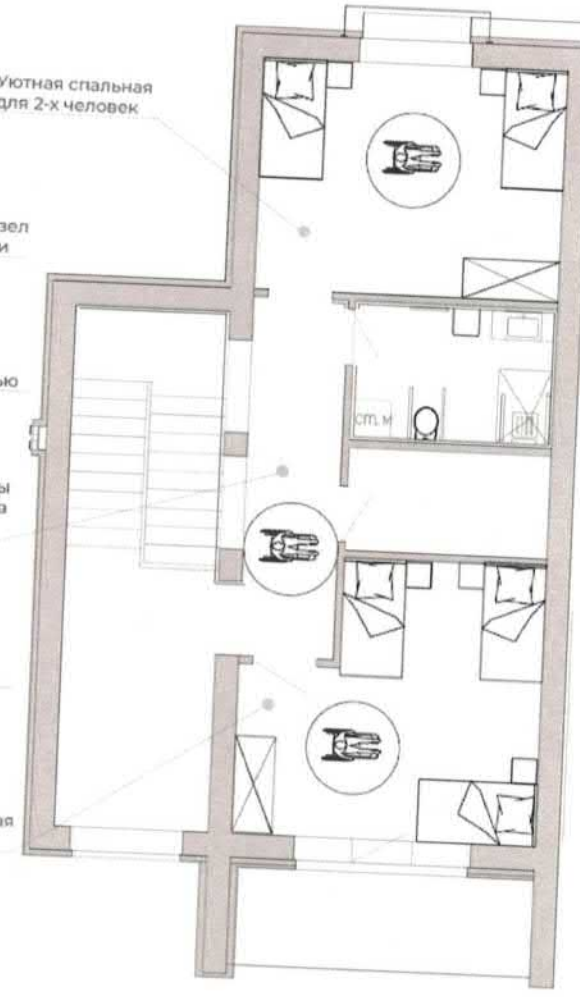

КВАРТИРА-СТУДИЯ

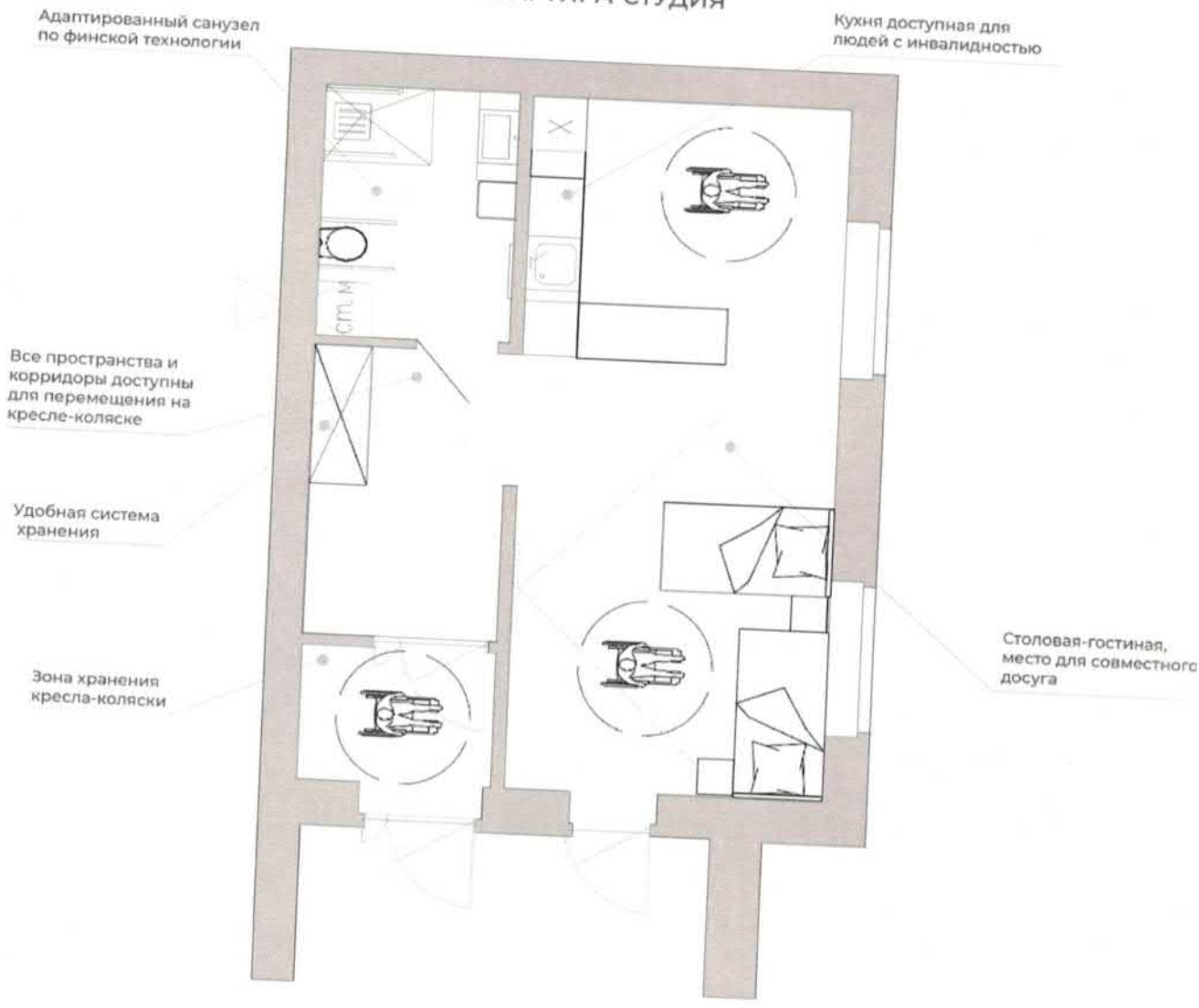

ЧЕТЫРЕХКОМНАТНАЯ КВАРТИРА

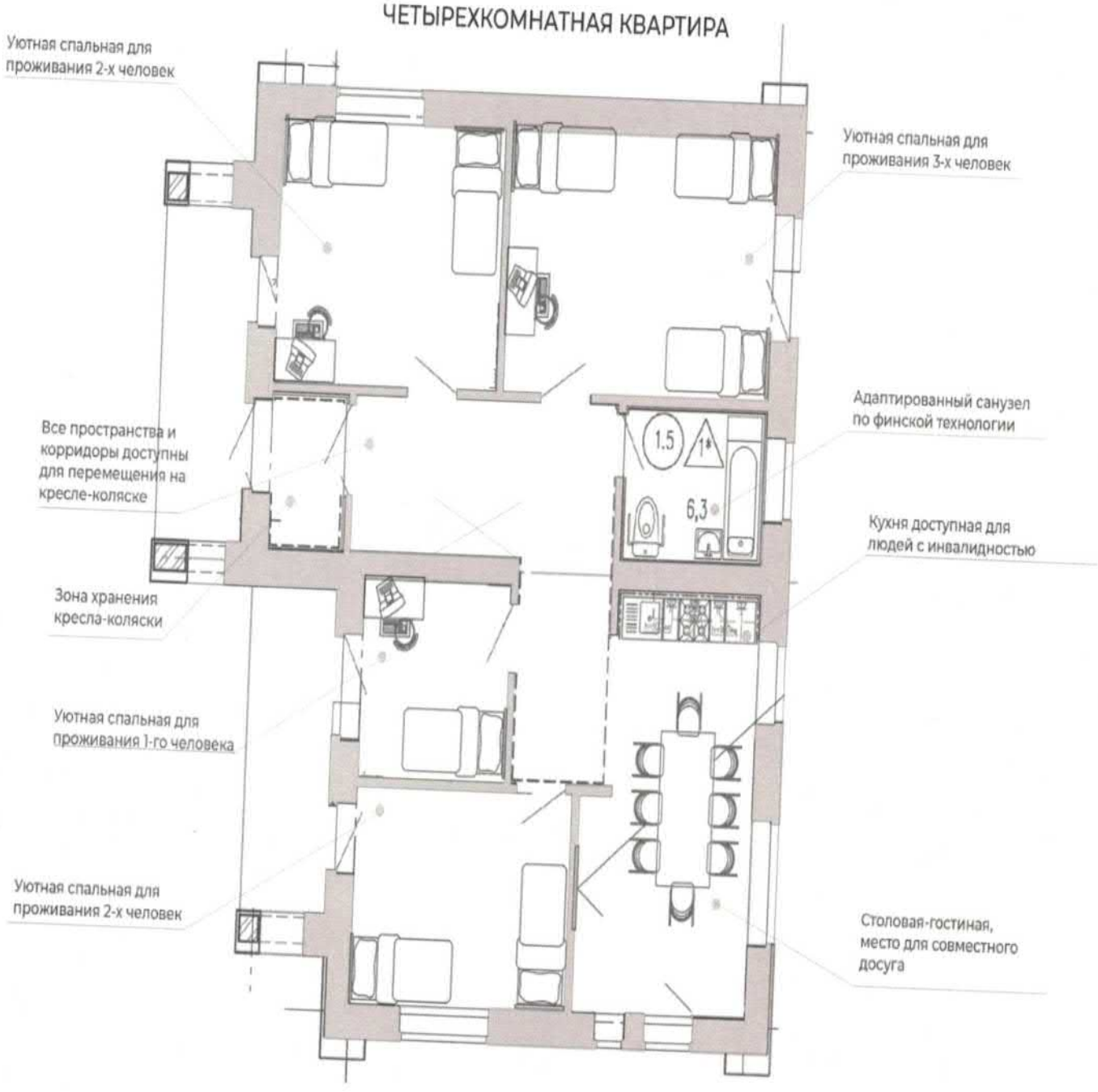

INDESIT